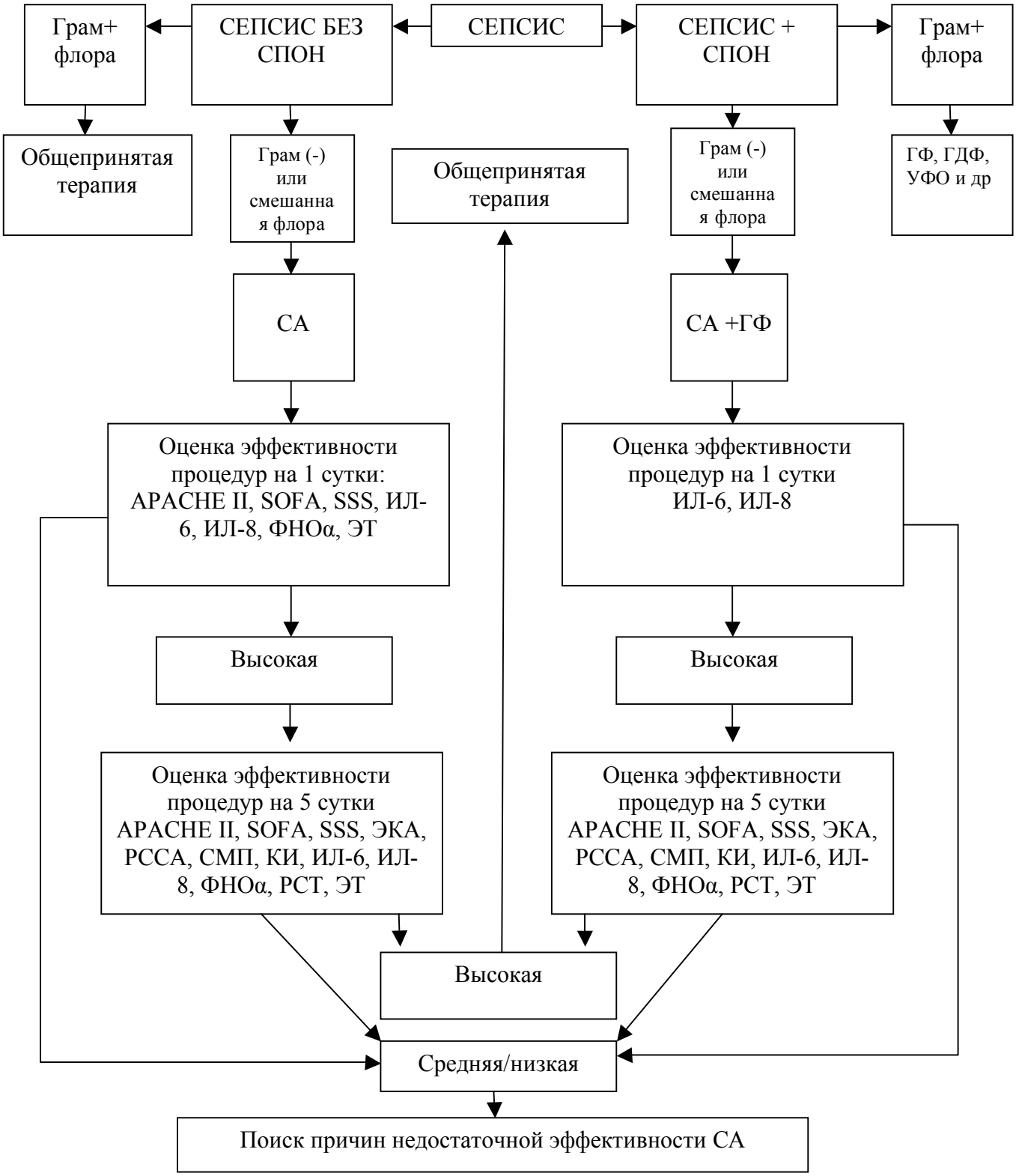Лечебно-диагностический алгоритм применения селективной адсорбции эндотоксина при хирургическом сепсисе (МОНИКИ)